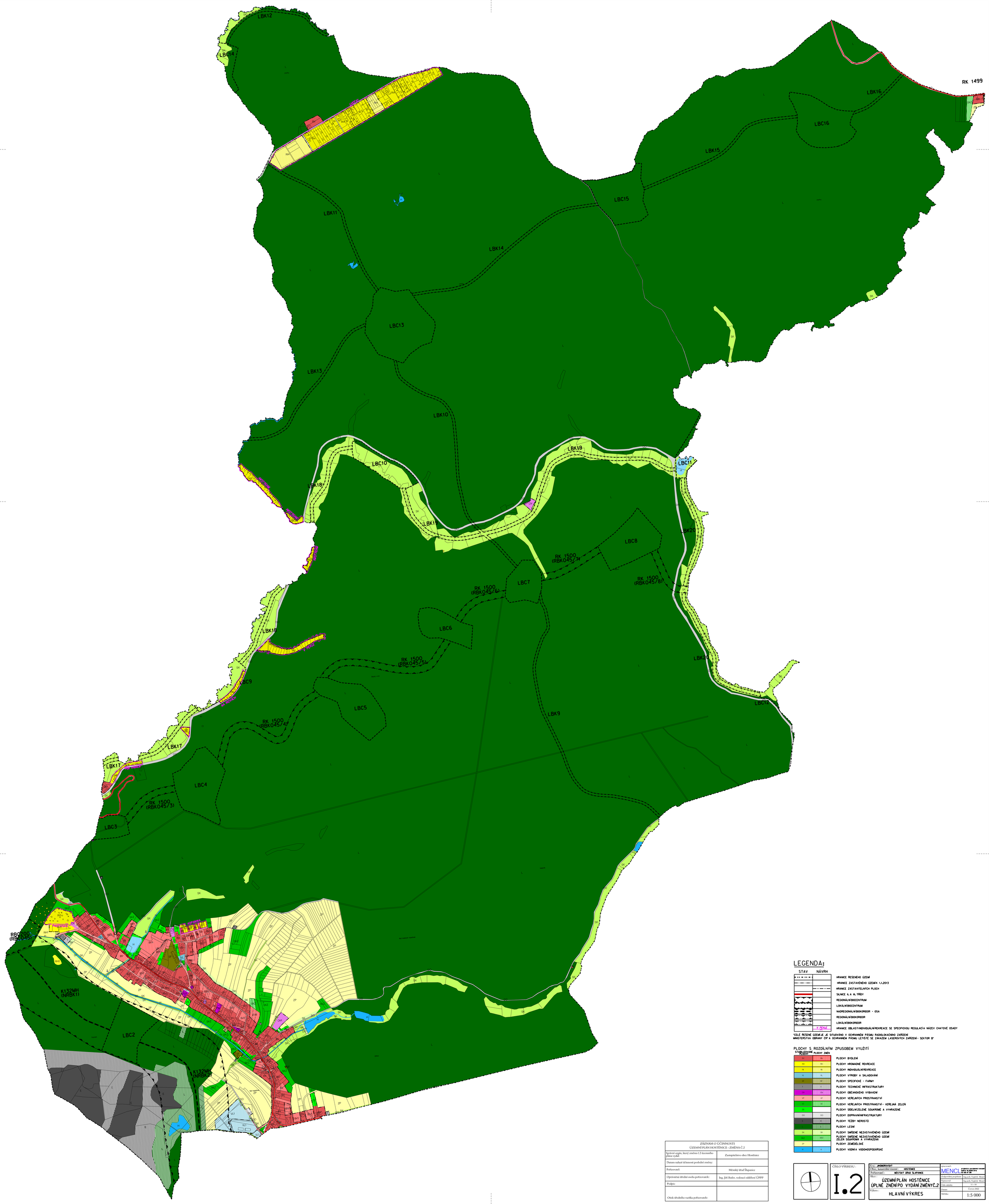

LEGENDA:

STAV	NÁVRH	
		HRANICE ŘEŠENÉHO ÚZEMÍ
		HRANICE ZASTAVĚNÉHO ÚZEMÍK 1.1.2013
		HRANICE ZASTAVITELNÝCH PLOCH
		SILNICE II. A III. TŘÍDY
		REGIONÁLNÍ BIOCENTRUM
		LOKÁLNÍ BIOCENTRUM
		NADREGIONÁLNÍ BIOKORIDOR - OSA
		REGIONÁLNÍ BIOKORIDOR
		LOKÁLNÍ BIOKORIDOR
	V PEČLE	HRANICE OBLASTI INDIVIDUÁLNÍ REKREACE SE SPECIFICKOU REGULACÍ A NÁZEV CHATOVÉ OSADY

"CELÉ ŘEŠENÉ ÚZEMÍ JE SITUOVÁNO V OCHRANNÉM PÁSMU RADIOLOKAČNÍHO ZAŘÍZENÍ MINISTERSTVA OBRANY ČR" A OCHRANNÉM PÁSMU LETIŠTĚ SE ZÁKAZEM LASEROVÝCH ZAŘÍZENÍ - SEKTOR B"

PLOCHY S ROZDÍLNÝM ZPŮSOBEM VYUŽITÍ

STABILIZOVANÉ PLOCHY	PLOCHY ZMĚN	
BV		PLOCHY BYDLENÍ
RH	RH	PLOCHY HROMADNÉ REKREACE
RI	RI	PLOCHY INDIVIDUÁLNÍ REKREACE
VL	VL	PLOCHY VÝROBY A SKLADOVÁNÍ
SF	SF	PLOCHY SPECIFICKÉ - FARMY
T	T	PLOCHY TECHNICKÉ INFRASTRUKTURY
OV	OV	PLOCHY OBČANSKÉHO VYBAVENÍ
VP	VP	PLOCHY VEŘEJNÝCH PROSTRANSTVÍ
VZ	VZ	PLOCHY VEŘEJNÝCH PROSTRANSTVÍ - VEŘEJNÁ ZELEŇ
PZ	PZ	PLOCHY SÍDELNÍ ZELENĚ SOUKROMÉ A VYHRAZENÉ
DO	DO	PLOCHY DOPRAVNÍ INFRASTRUKTURY
E	E	PLOCHY TĚŽBY NEROSTŮ
LE	LE	PLOCHY LESNÍ
SK	SK	PLOCHY SMÍŠENÉ NEZASTAVĚNÉHO ÚZEMÍ
PZ	PZ	PLOCHY SMÍŠENÉ NEZASTAVĚNÉHO ÚZEMÍ ZELEŇ SOUKROMÁ A VYHRAZENÁ
ZP		PLOCHY ZEMĚDĚLSKÉ
H	H	PLOCHY VODNÍ A VODOHOSPODÁŘSKÉ

ZÁZNAM O ÚČINNOSTI ÚZEMNÍ PLÁN HOSTĚNICE - ZMĚNA Č.2	
Správní orgán, který změnu Č.2 územního plánu vydal:	Zastupitelstvo obce Hostěnice
Datum nabytí účinnosti poslední změny:	
Pořizovatel:	Městský úřad Šlapanice
Oprávněná úřední osoba pořizovatele:	Ing. Jiří Rufer, vedoucí oddělení ÚPPP
Podpis:	
Otisk úředního razítka pořizovatele:	

ČÍSLO VÝKRESU :

I.2

Kraj : JIHOMORAVSKÝ
Obec, katastrální území : HOSTĚNICE
Pořizovatel : MĚSTSKÝ ÚŘAD ŠLAPANICE
Akce :
ÚZEMNÍ PLÁN HOSTĚNICE
ÚPLNÉ ZNĚNÍ PO VYDÁNÍ ZMĚNY Č.2
Výkres :
HLAVNÍ VÝKRES

zpracovatel:
MENCL
AUTORIZOVANÁ ARCHITEKTONICKÁ KANCELÁŘ PLASTOV Sro
CZ 686 07 ZNOJMO

Zodpovědný projektant	Ing.arch. Vojtěch Mencl
Vypracoval	Ing.arch. Vojtěch Mencl
Číslo zakázky	11 + 89
Datum	Červen 2022
Měřítko	1:5 000